RIU ZOZO'
Planimetria
Scala 1:2000
0 20 40 60 80 100 m

Commissario straordinario delegato per la realizzazione degli interventi di mitigazione del rischio idrogeologico per la Regione Sardegna - Accordo di programma 23 dicembre 2010

PROGETTO DI FATTIBILITÀ TECNICO ED ECONOMICA

OLBIA E LE SUE ACQUE

Opere di mitigazione del rischio idraulico e recupero del rapporto della città con i suoi fiumi

MACROAREA 3 - AMBITO URBANO

PROGETTAZIONE RAGGRUPPAMENTO TEMPORANEO DI IMPRESE:
(Capogruppo mandataria) (Mandanti)
TECHNITAL — BETA studio — POLITECNICA BUILDING FOR HUMANS — Metassociati

IL SINDACO: Settimo Nizzi

RESPONSABILE DELL'INTEGRAZIONE DELLE PRESTAZIONI SPECIALISTICHE: Ing. Simone Venturini

TITOLO Opere in ambito urbano
Sistemazioni fluviali e deviatori
Diversivo San Nicola Zozò e Canale Zozò - Planimetria

IL DIRIGENTE: Ing. Diego Ciceri

CODICE ELABORATO	SCALA	DATA
5.02.10	1:2000	SETTEMBRE 2023
	NOME FILE 05.02.10_00.dwg	

ELABORAZIONE PROGETTUALE
BETA Studio s.r.l
Ing. PAOLO MARTINI
Ordine degli Ingegneri della Provincia di Padova
N.3724

REVISIONI

REV.	DATA	MOTIVO	REDATTO	VERIFICATO	APPROVATO
0	09.2023	EMISSIONE	Ing. S. SIGNORE	Ing. P. MARTINI	Ing. S. VENTURINI

LEGENDA

- Sistemazioni idrauliche di progetto
- Briglie presenti nel corso d'acqua allo stato di fatto
- Briglie stato di progetto
- Portata idrologica in ingresso
- Ponti da demolire e ricostruire o da adeguare
- Ponti da demolire e non ricostruire
- Ponti di nuova realizzazione
- Piste
- Sezioni rilevate
- Muri abitazione/di protezione esistenti
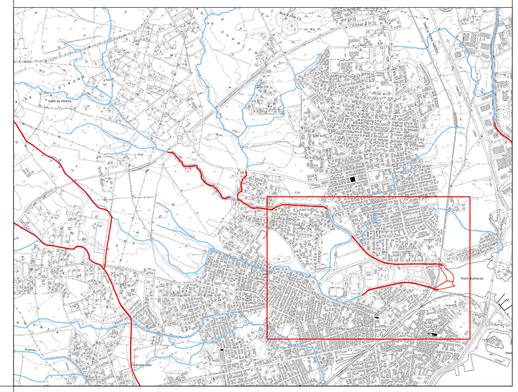
RIU ZOZO'
Quadro d'unione
Scala 1:20000
0 200 400 600 800 1000 m